

EARLY DETECTION OF HEART DISEASE IN LARGE-BREED DOGS.

Created in consultation with:

Adrian Boswood MA VetMB, MRCVS, DVC, DECVIM (Cardiology), The Royal Veterinary College, UK
 Sonya Gordon BSc, DVM, DVSc, DACVIM (Cardiology), Texas A&M University, USA
 Jens Häggström DVM, PhD, DECVIM (Cardiology), Swedish University of Agricultural Sciences, Sweden
 Gerhard Wess Dr Med Vet, Dr Habil, DACVIM (Cardiology), DECVIM (Cardiology), DECVIM (Internal Medicine), University of Munich, Germany
 Nuala Summerfield BSc, BVMS, DACVIM (Cardiology), DECVIM (Cardiology), MRCVS, University of Zurich UZH, Switzerland; New Priory Vets, UK
 Anja Ripken Dr Med Vet, Practice for Small Animals, Dänischenhagen, Germany
 Carl Gorman BVSc, MRCVS, Falkland Veterinary Clinic, UK

การตรวจวินิจฉัยสุนัขที่มีปัญหาโรคหัวใจ Dilated cardiomyopathy (DCM) ในระยะที่ยังไม่แสดงอาการ สามารถตรวจวินิจฉัยได้ด้วยการทำ Echocardiography เท่านั้น ซึ่งต้องอาศัยความชำนาญและในการใช้เครื่องมือเพื่อตรวจวินิจฉัย จึงไม่อาจทำการตรวจแบบ screening test ได้กับสุนัขทุกตัว ดังนั้นจึงต้องใช้วิธีการวินิจฉัยอื่นๆร่วมด้วย

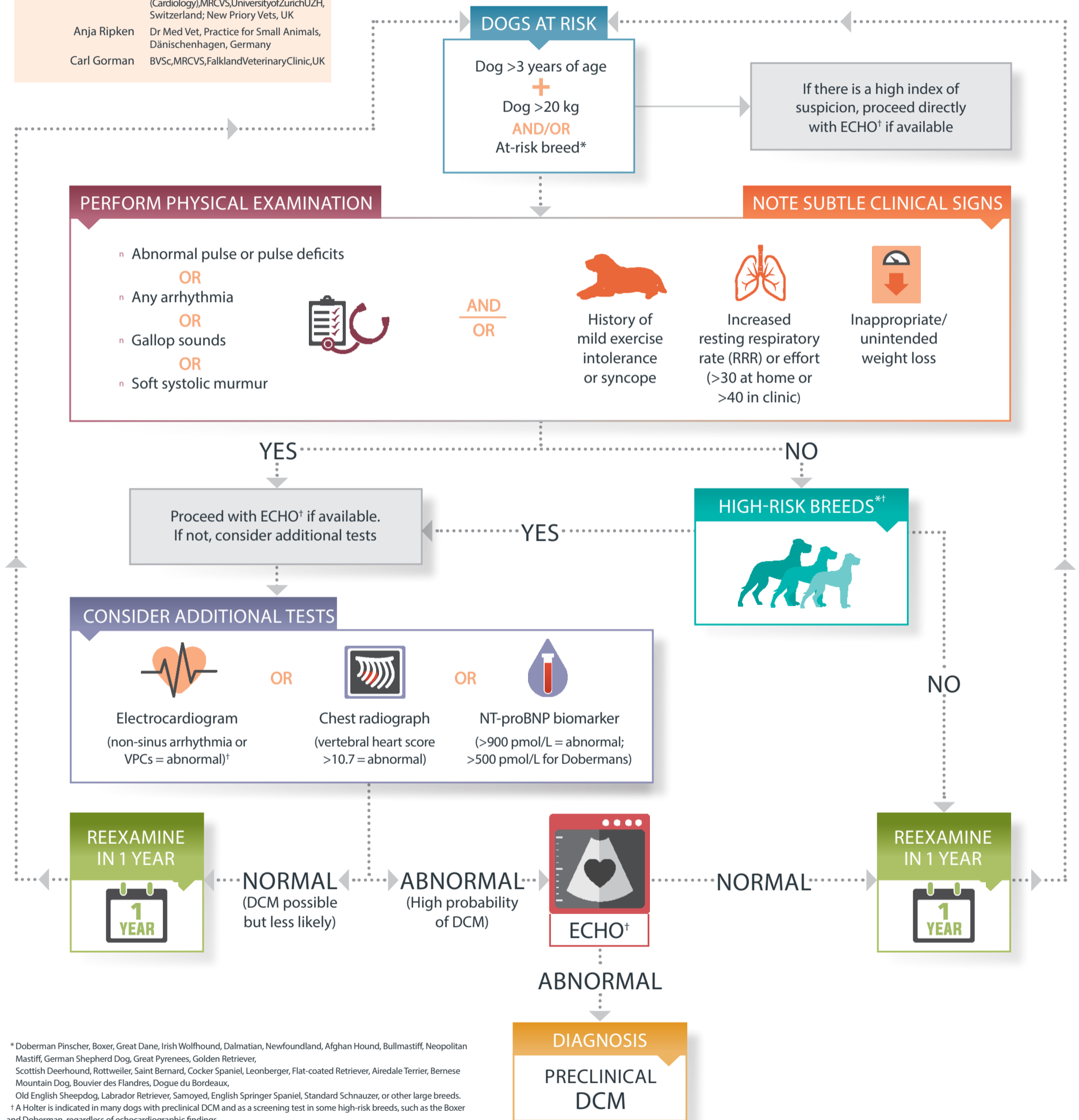

SCAN HERE

เคยไหม? ที่อยากจะแนะนำเจ้าของสุนัขในการหา
ข้อมูลที่ถูกต้องเกี่ยวกับการดูแล **โรคหัวใจ**
 แต่ก็ไม่แน่ใจว่าควรจะแนะนำที่ไหน

www.yourpetheart.com

คลิกเลย!

